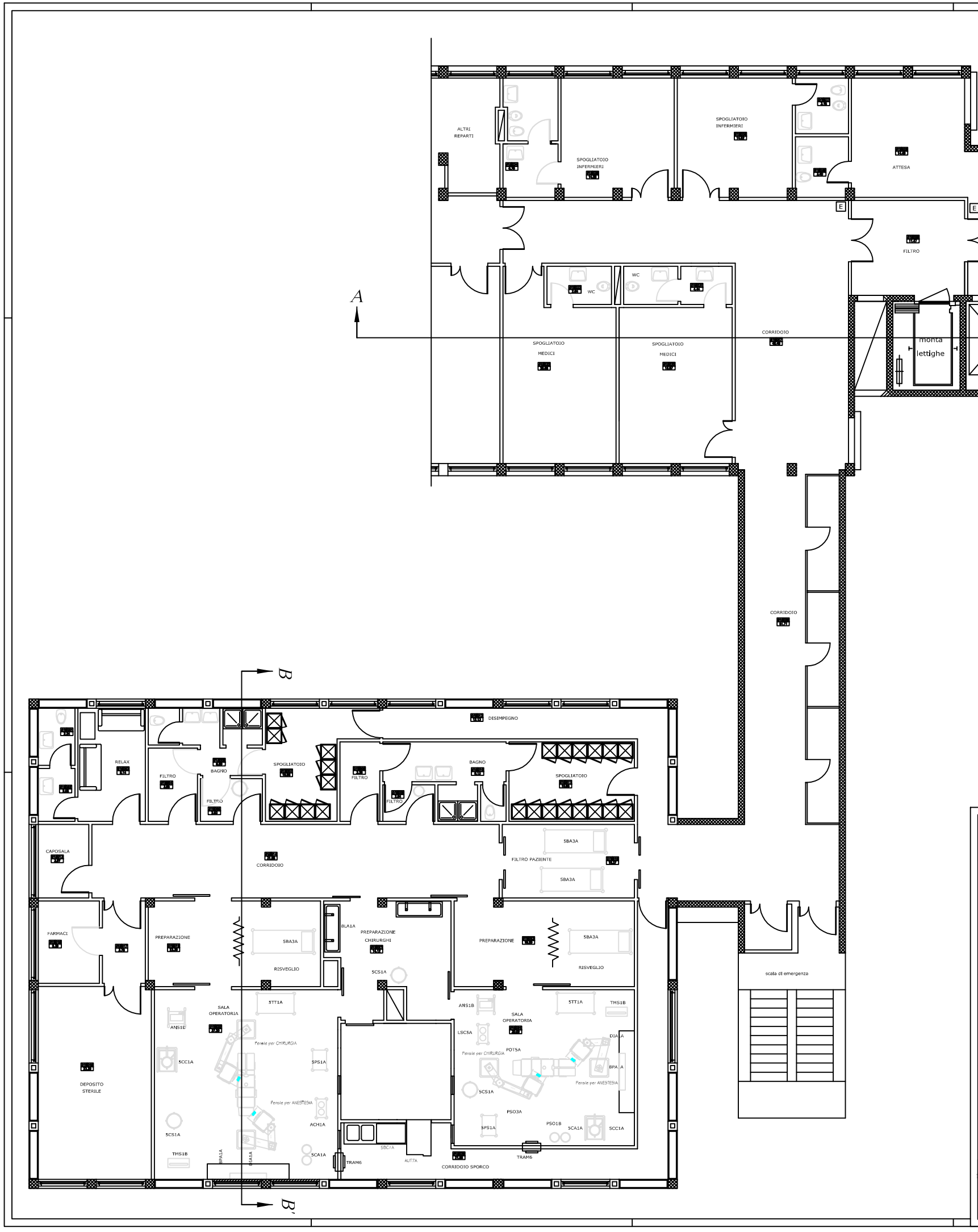

LEGENDA

CAMERA OPERATORIA

5CA1A	PORTANTINO
5CC1A	PORTACATSELLI STERILIZZATI
5CS1A	CARRELLO AD ANELLO PORTASACCO
SPS1A	TAVOLO SERVITORE
STT1A	TAVOLO PORTASTRUMENTI
BPA1A	PARETE TECNICA ETTREZZATA
ACH1A	ASPIRATORE CHIRURGICO BRAVO
ANS1B	APPARECCHIO CON ANESTASIA CON VENTILATORE
DEF1A	DEFIBRILLATORE
DIA1A	DIAFONOSCOPIO
ELB1A	ELETTROBISTURI
LSC5A	LAMPADA SCIALITICA CON SATELLITE
MON3A	MONITOR ECG, NIBP, TEMP, CO2, SAO2, ALOG
POT5A	PIANO OPERATORIO TRASFERIBILE
PSO1B	PENSILE AUTOMATICO PER ANESTASIA
PSO3A	PENSILE AUTOMATICO PER CHIRURGO
TMS1B	TERMOSALDATRICE
TOP6A	TAVOLO OPERATORIO

ANESTESIA E RISVEGLIO

SBA3A	BARELLA
BBP1B	BARRA PORTA ACCESSORI
ANS3A	APPARECCHIO PER ANESTESIA MANUALE
MON6A	MONITOR ECG

LAVAGGIO CHIRURGHI

5SA1A	SCAFFALE METALLICO
BLA1A	LAVABO CHIRURGHI A TRE POSTI
5CS1A	CARRELLO AD ANELLO PORTASACCHI

SUB STERILIZZAZIONE

SBC1A	LAVASTRUMENTI E BANCO DI LAVAGGIO CON LAVELLI
SSG3A	SGABELLO GIREVOLE
AUT7A	AUTOCLAVE PASSANTE

DEPOSITO

CPP1A	CARRELLO PORTA PIANO OPERATORIO

SPORCO

TRAM6	TRAMOGGIA

REGIONE CAMPANIA

Art.20 – Legge n.67/1988 – L.R. 11.1.94 n.2

Azienda Ospedaliera Universitaria
" FEDERICO II "
RISTRUTTURAZIONE E MESSA A NORMA
BLOCCO OPERATORIO REPARTO OFTALMOLOGIA
EDIFICIO 15 – PIANO 1°

Il Direttore Generale
Dott. Carmine Marmo

Il Responsabile del procedimento
Dott. Giancarlo Aloe

Il Direttore Sanitario
Dott. M. Virginia Scafarto

Il Direttore dei Lavori
Ing. Mario Gubitosi

Tav.	Oggetto	Scala:	Nome file:
5.1-IA-000	DISTRIBUZIONE ARREDI	1:50	
		Note:	

Ed. 15

Rev.	Data	Descrizione	Verifica	Approvazione	Costituzione